

**Agenzia del Territorio
CATASTO FABBRICATI
Ufficio Provinciale di
Venezia**

Dichiarazione protocollo n. VE0044661 del 29/02/2008

Planimetria di u.i.u. in Comune di Santa Maria Di Sala

Via Desman

civ.

Identificativi Catastali:

Sezione:

Foglio: 9

Particella: 31

Subalterno: 8

Compilata da:
Zamengo Mauro

Iscritto all'albo:
Architetti

Prov. Venezia

N. 1590

Scheda n. 1

Scala 1:200

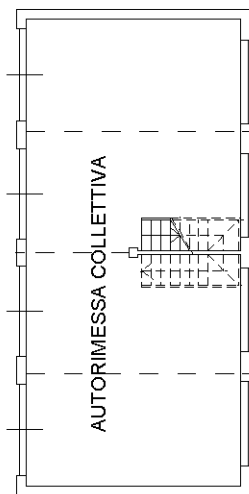

PIANO TERRA H=270

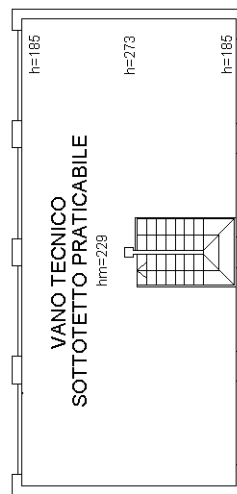

PIANO PRIMO

NORD

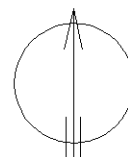

Ultima planimetria in atti

**Agenzia del Territorio
CATASTO FABBRICATI
Ufficio Provinciale di
Venezia**

ELABORATO PLANIMETRICO
Compilato da:
Zamengo Mauro
Iscritto all'albo:
Architetti
Prov. Venezia N. 1590

Comune di Santa Maria Di Sala
Sezione: Foglio: 9 Particella: 31

Protocollo n. VE0044661 del 29/02/2008
Tipo Mappale n. 159908 del 20/09/2006

Dimostrazione grafica dei subalterni Scala 1 : 500

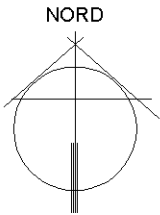
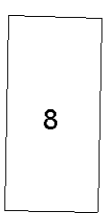
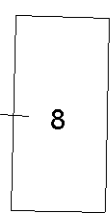
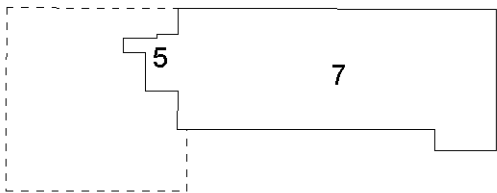
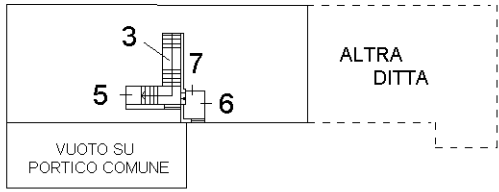
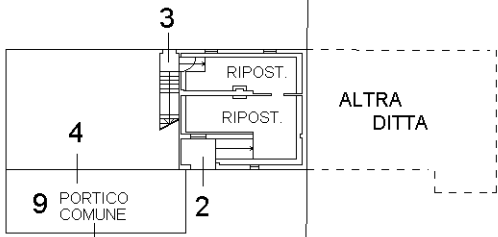

Ultima planimetria in atti